

1

2

3

4

CABO DE ENTRADA COM 1,0m ± 5cm DE COMPRIMENTO

LED VM  
ACESO C/ BAT. LIGADA / TERM. DC

RESTART  
PARTIDA SEM REDE AC

LED VD  
ACESO C/ REDE AC

ENTRADA  
85 ~ 265 VAC  
OU  
100~400VDC

TERRA

NORMAL ABERTO  
COMUM  
NORMAL FECHADO

SINALIZAÇÃO DE  
BATERIA BAIXA

(+) 13,8VDC/4A  
(-) 0V SAÍDA

NORMAL FECHADO  
NORMAL ABERTO  
COMUM

SINALIZAÇÃO DE  
FALTA DE REDE

D

VISTA DE TRÁS

FUSÍVEL

CABO DE ENTRADA

VISTA INFERIOR

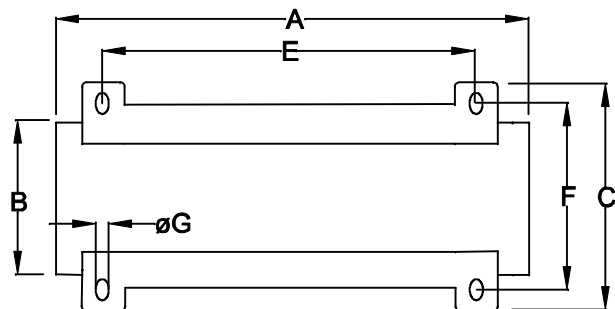

ATENÇÃO:  
BATERIA 12V / 7,0Ah JÁ INCLUSA NA CAIXA

DIMENSÕES EM: [ mm ]

A	B	C	D	E	F	G
225.0±2.0	135.0±2.0	157.0±2.0	110.0±2.0	186.0±0.2	146.0±0.2	4.0±0.2

CAIXA CÓD. 890.035.01  
COR BEGE



**TECNOTRAFO**

DOC. Nº

108

DIAGRAMA DE LIGAÇÃO

CLIENTE:	<b>TECNOTRAFO</b>	CÓDIGO:	<b>250.489.01</b>
DESCRIÇÃO:	FONTE NO-BREAK FR E 85 ~ 265VAC S 13,8VDC / 4A C/ BATERIA (12V / 7,0Ah)	PLACA:	<b>B-473+BAT.</b>
DATA:	31/03/11	REV.:	<b>00</b>
AUTOR:	HIKISON	EMISSÃO:	<b>04</b>
CONFERIDO:			

1

2

3

4