

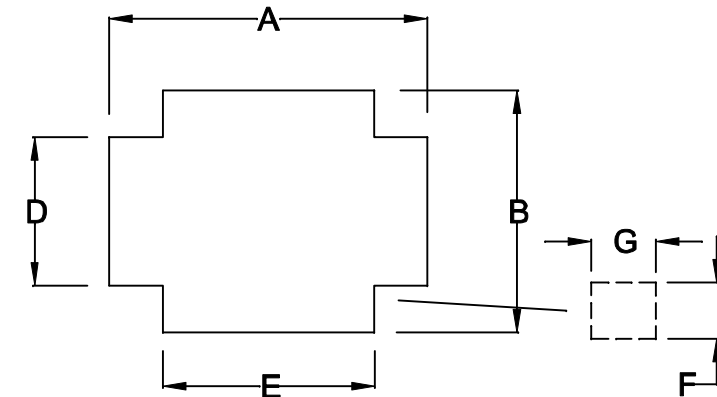

CABOS COM 1mt ±5cm DE COMPRIMENTO

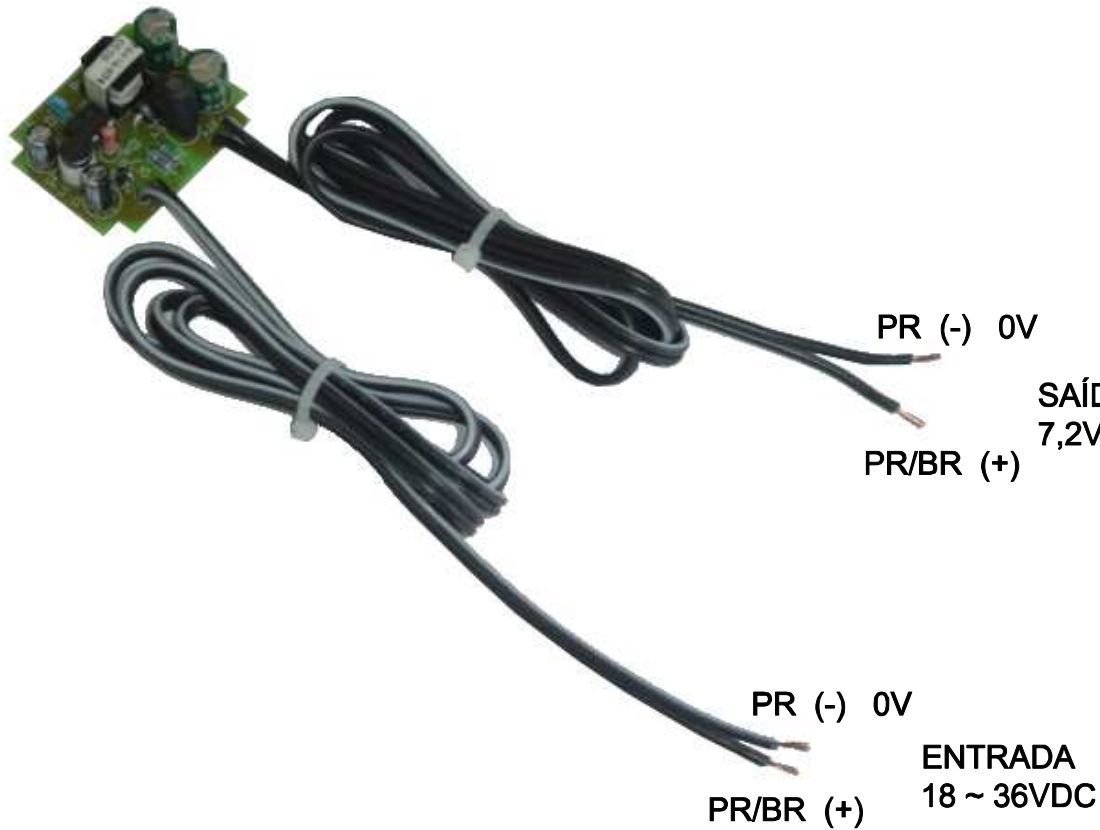

CONVERSOR DC/DC NÃO ISOLADO
TERRA COMUM ENTRE ENTRADA E SAÍDA

DIMENSÕES EM: [mm]

A	B	C	D	E	F	G	H	I
49.0±0.5	39.0±0.5	25.1±0.5	29.0±0.5	39.0±0.5	5.0±0.5	5.0±0.5	20.0±0.5	21.6±0.5

 TECNOTRAFO		DOC. Nº	108
DIAGRAMA DE LIGAÇÃO			
CLIENTE		TECNOTRAFO	
DESCRIÇÃO		CODIGO	136.745.01
CONVERSOR DC/DC E. 18 ~ 36VDC S. 7,2VDC / 0,5A		PLACA	B-459
		REV.	00
		EMISSÃO	01
DATA:	AUTOR:	CONFERIDO:	
01/06/10	HIKISON		