

LED VD  
ACESO C/ REDE AC  
LED VM  
ACESO BAT. LIGADA/ TERM DC

PUSH BOTOM PARA PARTIDA SEM REDE AC

SAÍDA  
13,8VDC / 4A

OV

VISTA INFERIOR

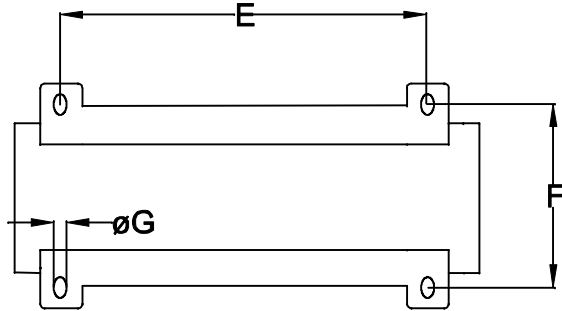

ENTRADA 1  
85 ~ 265VAC  
OU  
100~400VDC

ENTRADA BATERIA EXTERNA  
NÃO INCLUSA

DIMENSÕES EM: [ mm ]

| A         | B         | C         | D         | E         | F         | G       |
|-----------|-----------|-----------|-----------|-----------|-----------|---------|
| 225.0±0.5 | 135.0±0.5 | 157.0±0.5 | 110.0±0.5 | 186.0±0.5 | 146.0±0.5 | 4.0±0.2 |

VISTA DE TRÁS

SINALIZAÇÃO DE FALTA DE REDE

SINALIZAÇÃO DE BATERIA BAIXA

NORMAL FECHADO  
COMUM  
NORMAL ABERTO

NORMAL FECHADO  
COMUM  
NORMAL ABERTO

PESO DO PRODUTO: 1,68KG

|   |         |            |         |
|---|---------|------------|---------|
|   |         | DOC. Nº    |         |
|   |         | 108        |         |
| <b>DIAGRAMA DE LIGAÇÃO</b>                        |         |            |         |
| CLIENTE   |         | CODIGO     |         |
| TECNOTRAFO  |         | 135.424.01 |         |
| DESCRIÇÃO   |         | PLACA      | EMISSÃO |
| FONTE NO-BREAK FR E 85 ~ 265VAC<br>S 13,8VDC / 4A |         | B-050      | 05      |
| DATA:   | AUTOR:  | CONFERIDO: |         |
| 23/03/10  | HIKISON |            |         |